

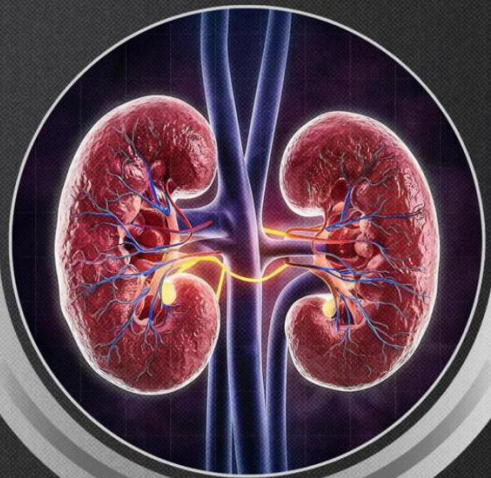

EDISI KEDUA
2026



PANDUAN PENATALAKSANA KLINIS BATU SALURAN KEMIH

EDITOR:

• INDRAWARMAN SOEROHARJO
• JUFRIADY ISMY
• WIDI ATMOKO
• EKO ARIANTO

PANDUAN PENATALAKSANAAN KLINIS BATU SALURAN KEMIH

Penulis

Andika Afriansyah, Bambang S. Noegroho, Besut Daryanto, Boyke Soebhali, Dhirajaya Dharma Kadar, Doddy M. Soebadi, Doddy W. Hami Seno, Dyandra Parikesit, Eko Arianto Tan, Etriyel Myh, Gede Wirya Kusuma Duarsa, Jufriady Ismy, Kharisma Prasetya Adhyatma, Nur Rasyid, Paksi Satyagraha, Ponco Birowo, Richard Arie Monoarfa, Syah Mirsyah Warli, Syarif Bakri, Tarmono, Vicky Ferdian, Widi Atmoko Zulfikar Ali (Penyusun); Indrawarman Soeroharjo, Jufriady Ismy, Widi Atmoko, Eko Arianto (Editor)

Tahun

2026

Hal

x + 103

Ukuran

15 x 21 cm

Description

Batu saluran kemih merupakan masalah yang sering kita jumpai pada praktek sehari-hari yang dapat mempengaruhi keadaan sosial dan ekonomi. Seiring dengan perkembangan zaman dan kemajuan di bidang kesehatan, penatalaksanaan batu saluran kemih juga mengalami perkembangan yang pesat. Buku Panduan Penatalaksanaan Klinis Batu Saluran Kemih ini merupakan perwujudan dari upaya pemutakhiran ilmu pengetahuan dari Ikatan Ahli Urologi Indonesia (IAUI) terkait penatalaksanaan terkini tentang penyakit batu saluran kemih. Panduan penatalaksanaan klinis (guidelines) di dalam suatu sistem pelayanan kesehatan bertujuan untuk merasionalisasi diagnosis, pengobatan, dan pemantauan berkala penyakit yang dapat diterapkan dalam pelayanan di tingkat nasional. Di lain sisi adanya pertimbangan khusus terkait masalah ketersediaan fasilitas kesehatan, persebaran sumber daya manusia, dan infrastruktur kesehatan. Oleh karena itu, panduan ini telah disesuaikan dengan kondisi dan kemampuan fasilitas kesehatan terkait.